

grandiosissima villa di Mirafiori, di forma l'Eremo dei Camaldolesi, la villa del Car-
clittica. con grande terrazzo all'interno, dinale Maurizio (detta poi, dai tempi di

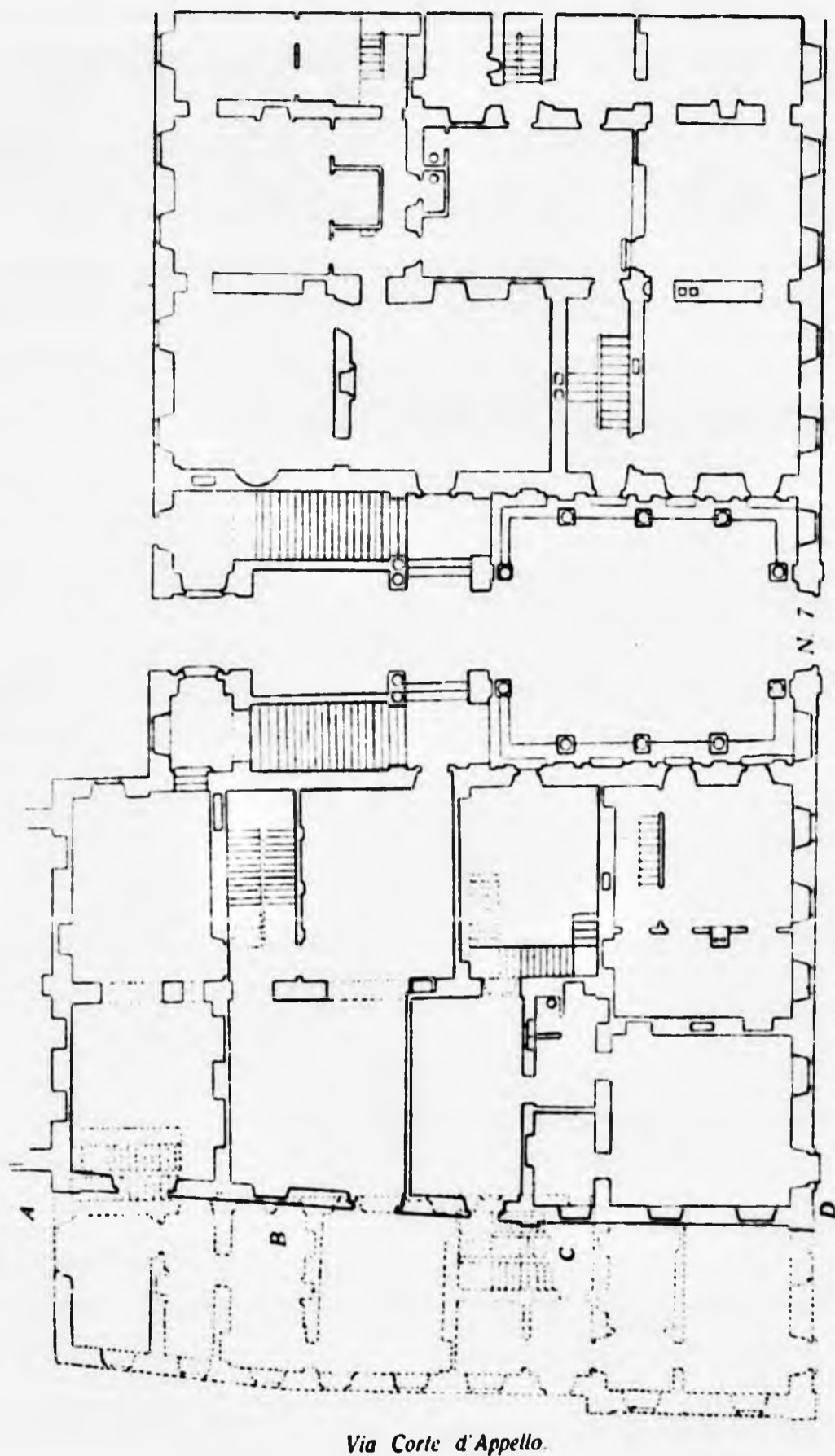

Via Orfane.

I. PIANTA DEL PALAZZO DEI MARCHESI DI BAROLO (Scala 1:200)

La parte demolita nell'anno 1906 per l'allargamento della via Corte d'Appello è segnata in linee punteggiate.

Via Corte d'Appello.

sorretto da grazioso porticato e circondato
da amplissimo parco (18).

Nello stesso tempo sorgevano sulla col-
lina la Chiesa e il convento dei Cappuccini,

Anna d'Orléans, moglie di Vittorio Ame-
deo II, Vigna della Regina) tutte opere del
Vittozzi.

Alla morte del grande Carlo Emanuele I,