di eroismi leggendari, ma fu anche terribile maestra della vita, e l'industria del legno compensato, con i suoi prodotti ha colmato una lacuna veramente imponente, se si pensa che l'Aviazione,

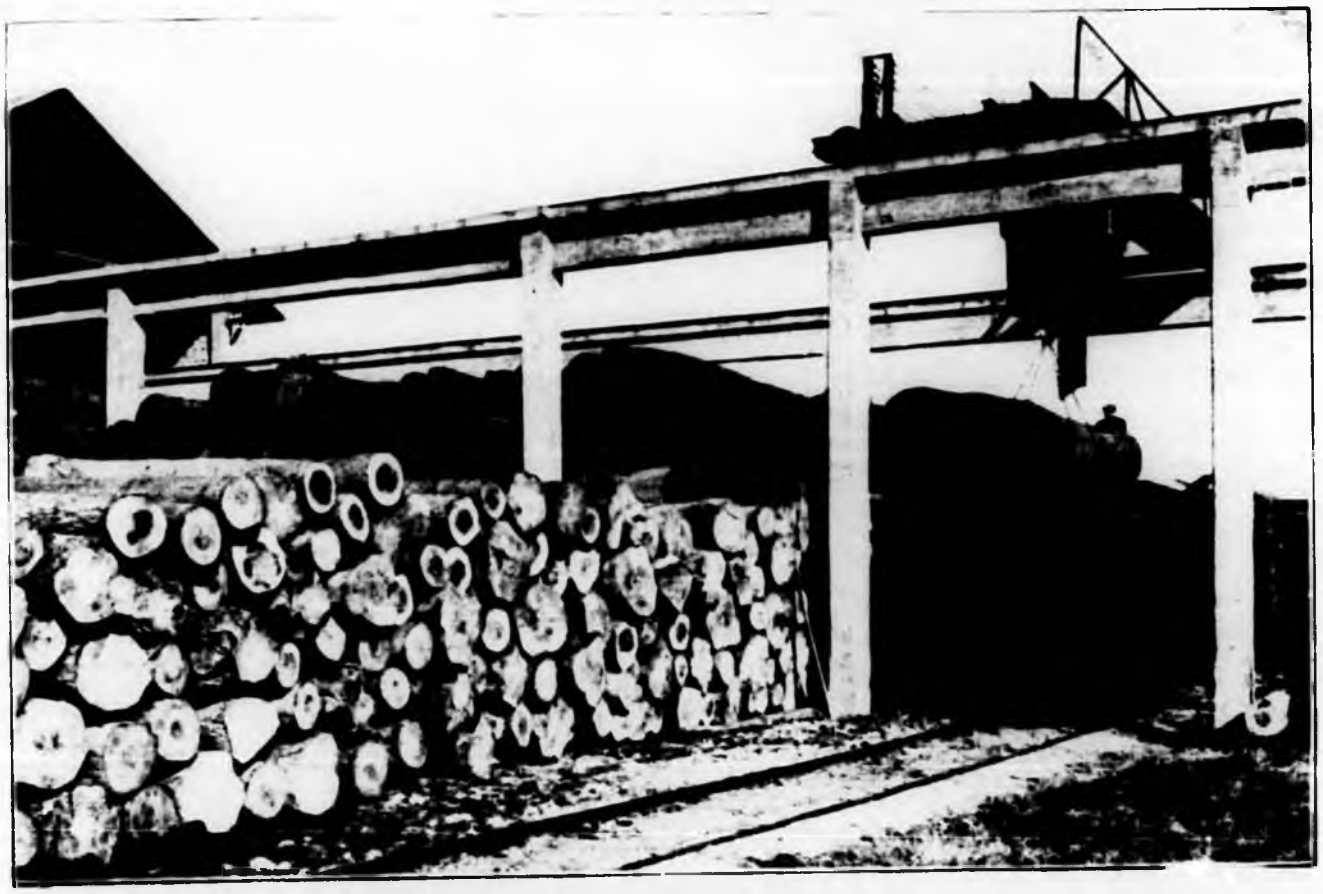

Scarico tronchi dai vagoni.

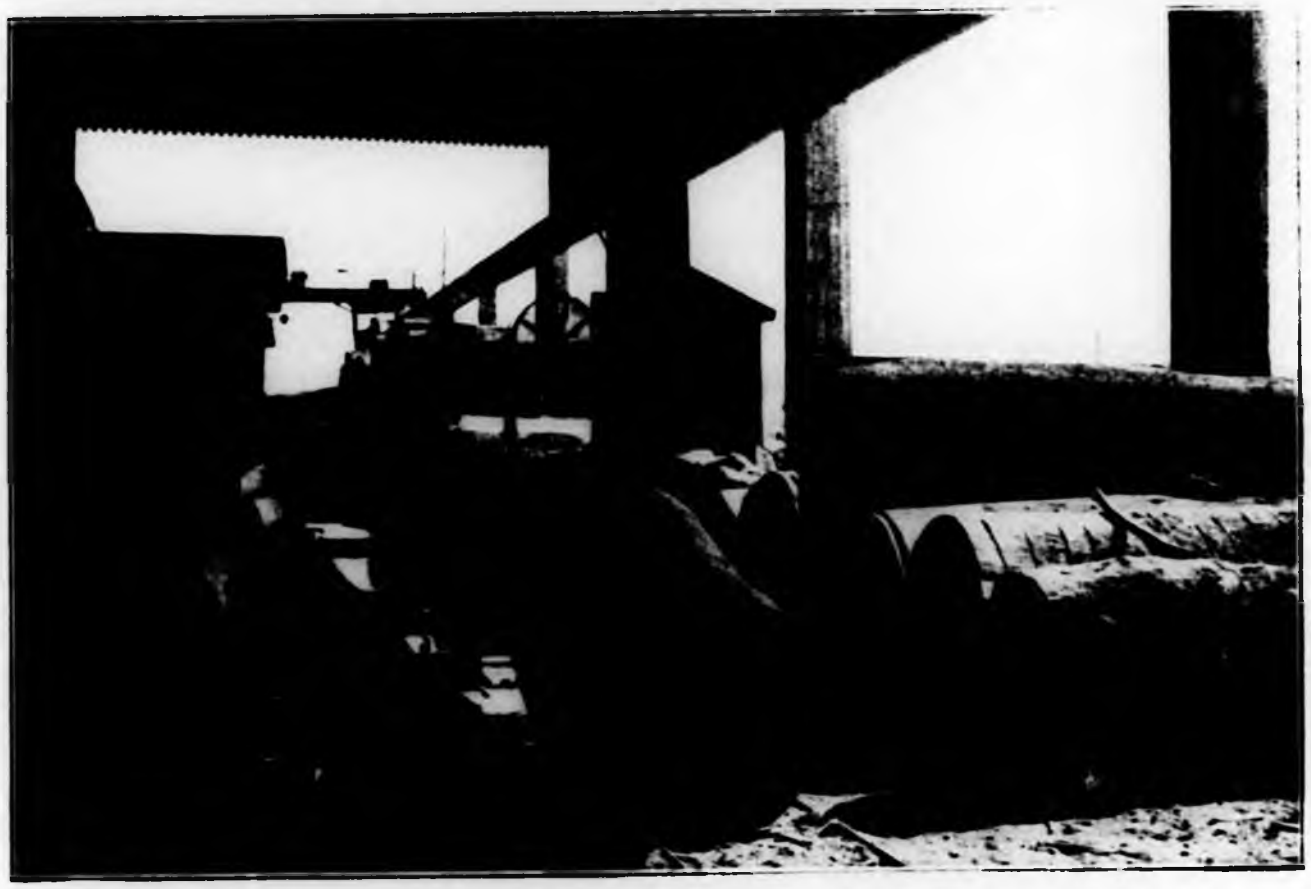

Reparto sezionatura tronchi.

che fino allora era patrimonio straniero, con la guerra divenne patrimonio nazionale, e questo anche in merito alla S. A. Baroni Ernesto che la Marina e le industrie sussidiarie hanno fatto progressi miracolosi.

Maggiormente, crediamo, dovrebbero essere