

**CORTECO** anelli tenuta olio  
**CORTECO** pompe alimentazione benzina  
**CORTECO** olio grafitato colloidale  
**KLINGER** guernizioni per freni  
**KLINGERIT 1000** guernizioni extra sottili per testata cilindro

Esclusività:

**CORTE & COSSO**

TORINO - Via Orto Botanico, 21 - Tel. 62.548

**B O S C O**

**TORINO**  
 Via Buenos Ayres, 4  
 Telef. 52-184

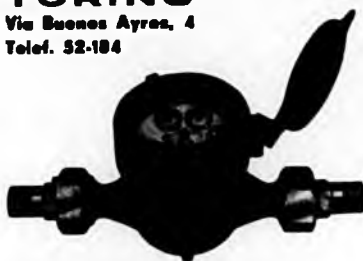

**CONTATORI**  
 ed altri  
**APPARECCHI**  
 di Misura e  
 Controllo per  
 Acquedotti  
 ed  
 Industrie

MOBILI PER UFFICI  
 SEDIAME - LEGNAMI  
 COMPENSATI - COLLE

**ALASIA GIAN REMO**

Carso Vinzaglio, 5 - TORINO - Telefono N. 45-230



**ESPORTAZIONE MONDIALE**

GRANDI CANTINE CASTELLINA IN CHIANTI

OLIO D'OLIVA BERTOLLI

Filiale di TORINO - VIA PINELLI, 23

*Grande Albergo*

***Principi di Piemonte***

TORINO - Via Nove Maggio

Telefoni 49-695 - 49-696 - 49-695

**MICHELE BROSIO**

Via Vicenza, 18 - TORINO - Telefono 73-522

TRASPORTI INTERNAZIONALI  
 MARITTIMI - TERRESTRI  
 AUTOTRASPORTI

**FRATELLI TESIO**

Via Sommariva, 3 - TORINO - Telef. 65-484

*Fabbrica radiatori*

*per auto ed avio*

**Macchine e Forniture per Ufficio**

della marca depositata

**L I T T O R I A**

PRODOTTI ITALIANI

Macchine per scrivere da ufficio e portatili - Macchine per indirizzi - Macchine  
 Duplicatrici - Accessori - ADDIZIONATRICE SCRIVENTE "ALFA INZADI..

**CESARE VERONA - TORINO**